UÇAN SÜPÜRGE VAKFI

FAALİYET RAPORU

2020

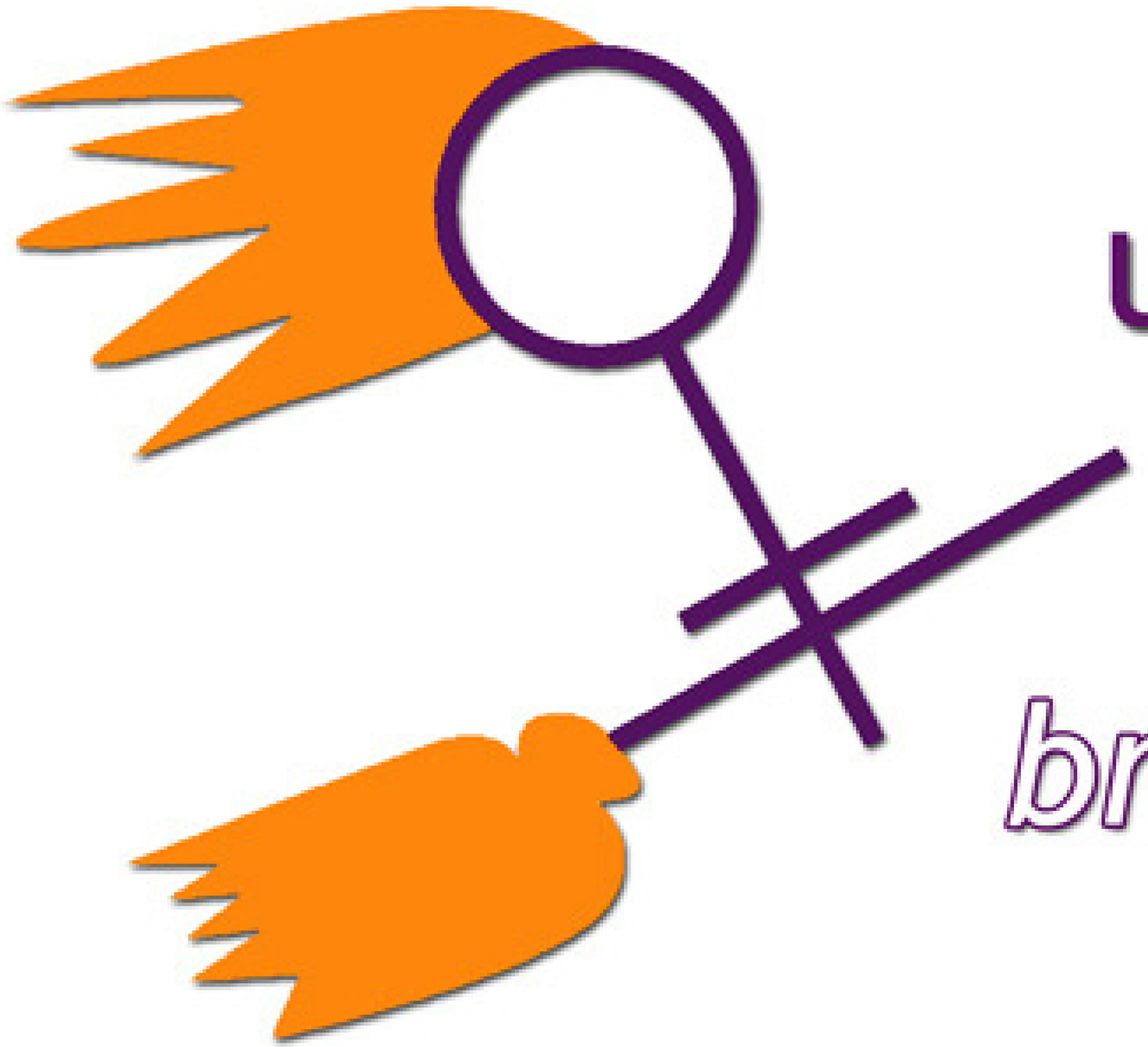

uçan süpürge

flying broom

AKIŞ

4 KURUCU ÜYELERİMİZ

5 VİZYON VE MİSYONUMUZ

6 DEĞERLERİMİZ

7 SAYILARLA 2020

9 NELER YAPTIK?

Benim Dansım Benim Hayatım 11

Göç Yollarında Bir Mola: Kadınlar Buluşuyor! 12

İnsan Hakları ve Sanatın Adaleti Söyleşisi 13

Flört Şiddeti Atölyesi (TOBB Üniversitesi) 14

Feminizm Ne Değildir Atölyesi 15

Dünya Nüfus Günü 16

Xathon Oyuna Dahil Ol! 17

Sayıların İnsanları Programı 18

Flört Şiddeti Atölyesi (TED Üniversitesi) 19

Anna Lindh Festivaller Ağı 20

Küresel Eğitim Haftası 21

22 23.ULUSLARARASI KADIN FİLMLERİ FESTİVALİ

34 İSTANBUL SÖZLEŞMESİ YAŞATIR!

37 "KADER DEĞİL KARAR" STAJYER AVUKATLAR ATÖLYESİ

41 "ŞİMDİ NEYİN ZAMANI?" GÖNÜLLÜ PROGRAMI

46 KADINLARIN SİNEMASI PROJESİ

52 MASALIN EKSİK YÜZÜ - KIZILCAGÜN TV

57 11 EKİM DÜNYA KIZ ÇOCUKLARI GÜNÜ

63 25 KASIM KADINA YÖNELİK ŞİDDETE KARŞI ULUSLARARASI MÜCADELE GÜNÜ

69 ADIM ADIM İYİLİK PEŞİNDE KOŞ

79 KATILDIĞIMIZ EĞİTİM VE TOPLANTILAR

85 İLETİŞİM VE SOSYAL MEDYA ADRESLERİMİZ

KURUCU ÜYELERİMİZ

HALİME GÜNER

Yönetim Kurulu Üyesi

ELİF TOPKAYA SEVİNÇ

Yönetim Kurulu Üyesi

SEVİNÇ ÜNAL

Yönetim Kurulu Üyesi

AYŞE ÜRÜN GÜNER

Kurucu Üye

SÜNDÜZ HAŞAR

Kurucu Üye

VİZYONUMUZ

Kadınların güçlendiği ve toplumsal cinsiyet eşitliğinin sağlandığı herkes için adil bir dünyaya kavuşmak için değişim yaratmak.

MİSYONUMUZ

Toplumsal cinsiyet eşitliğinin sağlanması ve kadınların güçlenmesine yönelik feminist düşünce, eylem ve politikaların yaygınlaştırılması için çalışmak; bu doğrultuda ulusal ve uluslararası örgütlenme girişimlerini desteklemek, alanın bilgisini özgün araştırmalarla zenginleştirmek.

DEĞERLERİMİZ

- Demokratiktir.
- Eşitlikçidir.
- Toplumsal cinsiyet eşitliğini savunur.
- Dayanışmayı ve kolektif çalışmayı benimser.
- Gönüllü insan kaynağını geliştirmeye çalışır.
- Hiyerarşi karşıtıdır.
- Şeffaflık ilkesini benimser.

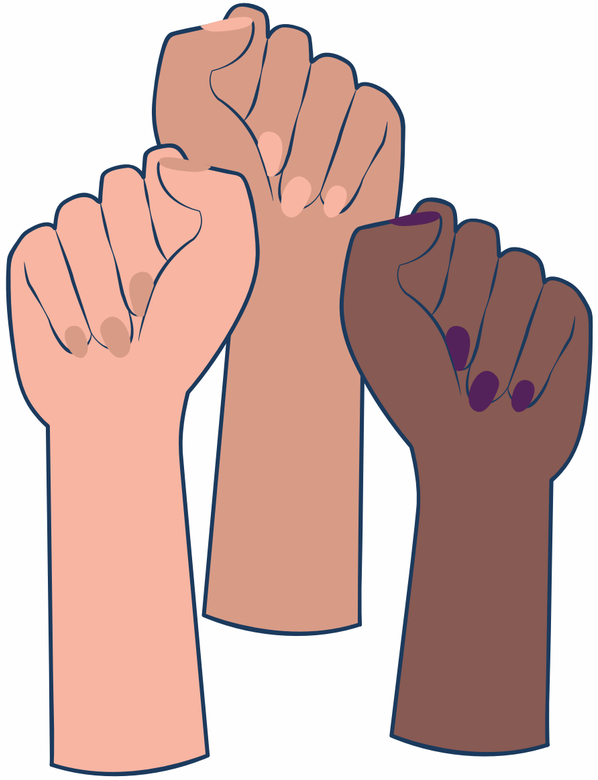

SAYILARLA 2020

2020 boyunca gerçekleştirdiğimiz faaliyetlerle;

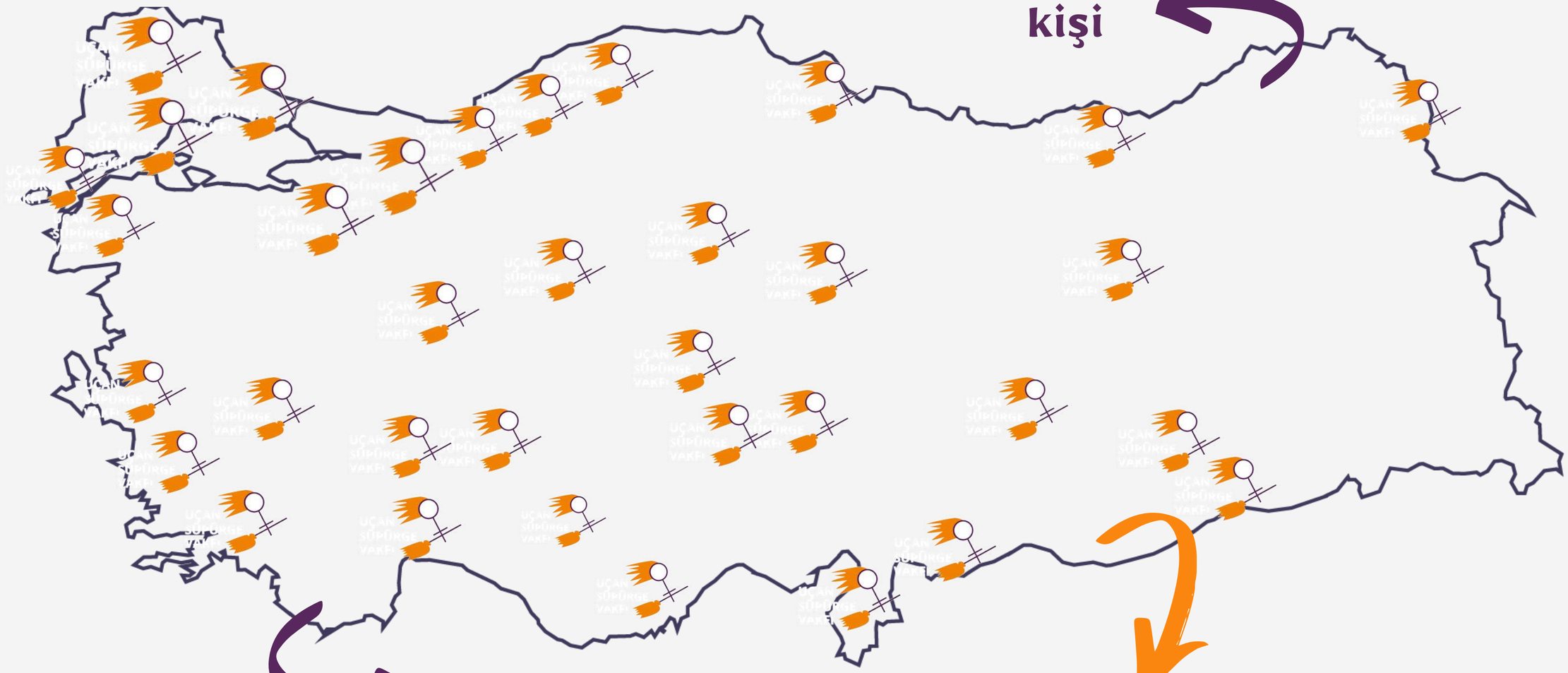

396
kişi

35
il

53
gönüllü

ulaştık.

*23. Uçan Süpürge Uluslarası Kadın Filmleri Festivali verileri hariçtir.

NELER YAPTIK?

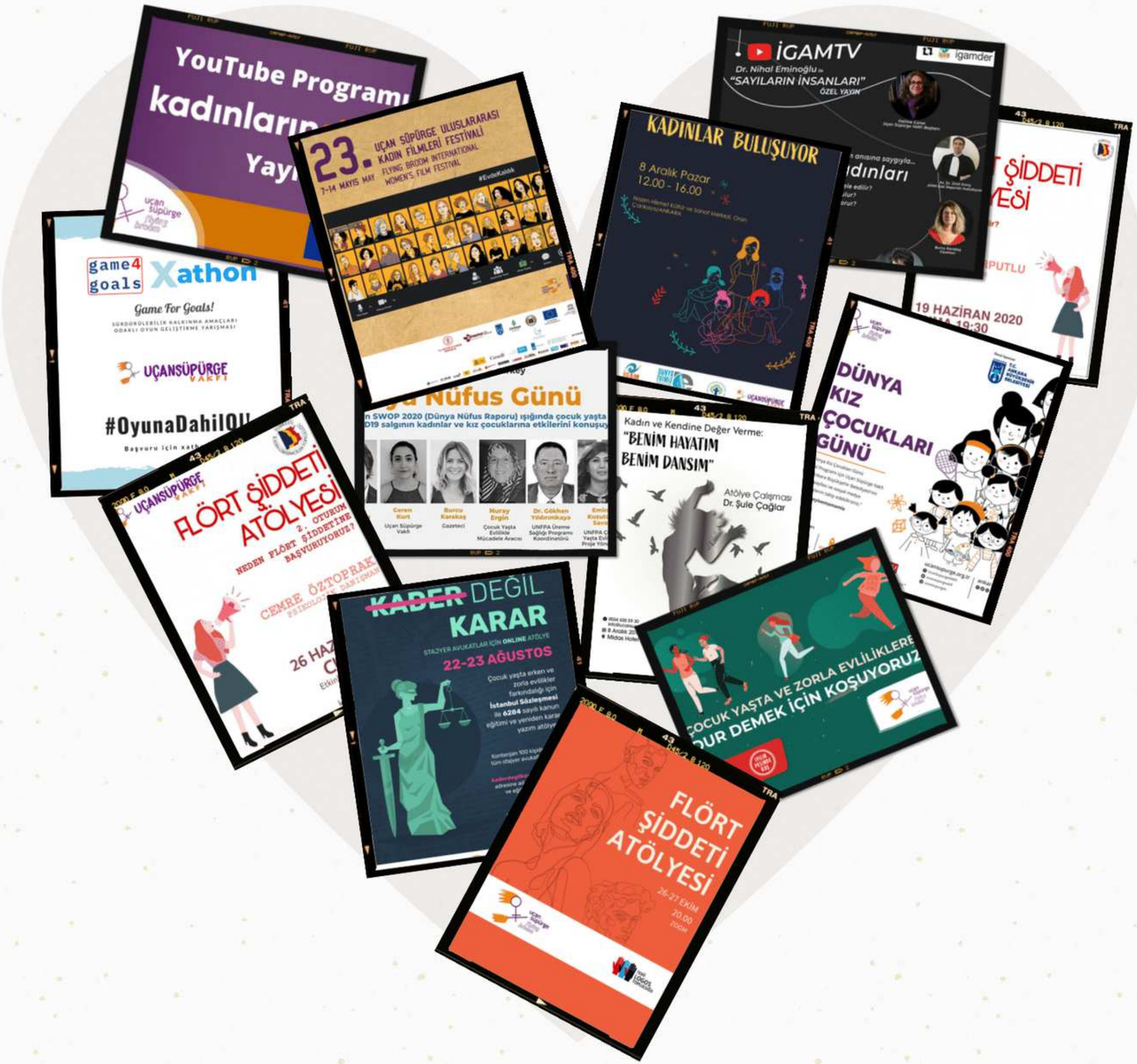
YouTube Programı
kadınların
Yayı
uçan süpürge
23. UÇAN SÜPÜRGE ULUSLARARASI KADIN FİLMLERİ FESTİVALİ
7-14 MAYIS MAY
FLYING BROOM INTERNATIONAL WOMEN'S FILM FESTIVAL
İGAMTV
Dr. Nihal Eminoğlu ile
"SAYILARIN İNSANLARI"
ÖZEL YAYIN
igamder
KADINLAR BULUŞUYOR
8 Aralık Pazar
12.00 - 16.00
UÇANSÜPÜRGE
game4 goals
Xathon
Game For Goals!
UÇANSÜPÜRGE VAKFI
#OyunaDahilOl
19 HAZİRAN 2020
Nüfus Günü
Kadın ve Kendine Değer Verme:
"BENİM HAYATIM BENİM DANSIM"
Atölye Çalışması
Dr. Şule Çağlar
DÜNYA KIZ ÇOCUKLARI GÜNÜ
UÇANSÜPÜRGE VAKFI
FLÖRT ŞİDDETİ ATÖLYESİ
2. OTURUM
ŞİDDETİNE
NEDEN FLÖRT ŞİDDETİNE BAŞVURUYORUZ?
CEMRE ÖZTOPRAK
26 HAZ
KADER DEĞİL KARAR
STAJYER AVUKATLAR İÇİN ONLINE ATÖLYE
22-23 AĞUSTOS
Çocuk yaşta erken ve zorla evlilikler farkındalığı için
İstanbul Sözleşmesi
ile 6284 sayılı kanun
ÇOCUK YAŞTA VE ZORLA EVLİLİKLERE
DUR DEMEK İÇİN KOŞUYORUZ
FLÖRT ŞİDDETİ ATÖLYESİ
26-27 EKİM
20.00
ZOOM

BENİM DANSIM, BENİM HAYATIM

08.12.2019

Bu atölye, Dr. Psk. Dan. Ayşe Şule Çağlar kolaylaştırıcılığında toplumsal cinsiyet rollerinin kadınlarda oluşturduğu baskıları ortadan kaldırıp "Ben değerliyim" algısını güçlendirmek amacıyla düzenlenmiştir.

Atölye, teorik değil; katılımcıların duygusal gelişimi ve farkındalığına odaklanan interaktif etkinlikleri içeren bir akışa sahiptir.

GÖÇ YOLLARINDA BİR MOLA: KADINLAR BULUŞUYOR!

08.12.2019

UNHCR Türkiye, Dünya Evimiz, İGAM Mülteci Bilgilendirme ve Destekleme Noktası, İKGV ve Uçan Süpürge Vakfı ortaklığında düzenlenen bu etkinlikte, Türkiyeli kadınlar ve mülteci kadınlar bir araya gelmiştir. Kültür-sanat etkinlikleri, sohbetler ve Arapça, Farsça, Türkçe şarkılar bu etkinliğe eşlik etmiştir.

İNSAN HAKLARI VE SANATIN ADALETİ SÖYLEŞİSİ

05.03.2020

23.Uçan Süpürge Uluslararası Kadın Filmleri Festivali'nin kuramsal bir yaklaşım ve feminist bir perspektif ile kurgulanması amacıyla bu toplantı gerçekleştirilmiştir.

Yakın Ertürk, Ayşe Şule Çağlar ve Seçil Büker'in katılımıyla gerçekleştirilen bu toplantıda sanatın adaleti ve feminizm için sanat kavramları ele alındı. Festivalin kuramsal perspektifi üzerinde duruldu.

FLÖRT ŞİDDETİ ATÖLYESİ

19.06.2020 - 26.06.2020

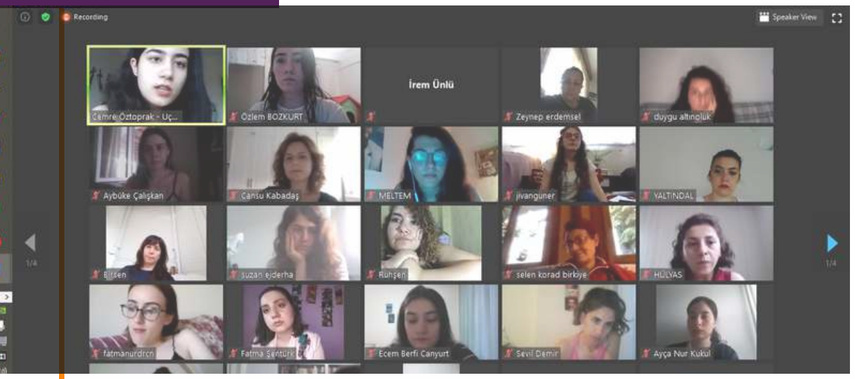

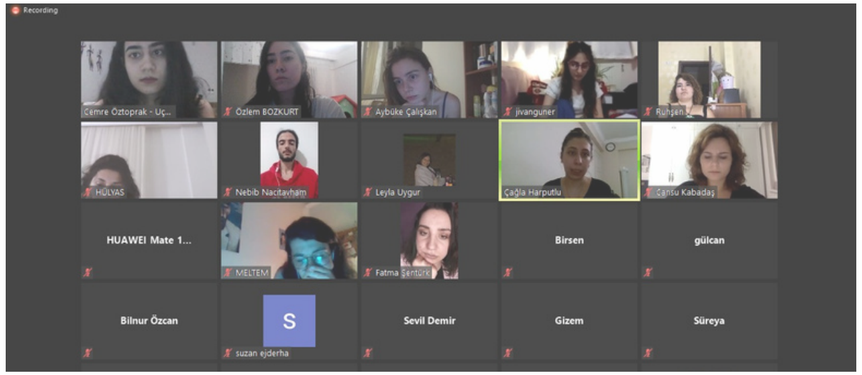

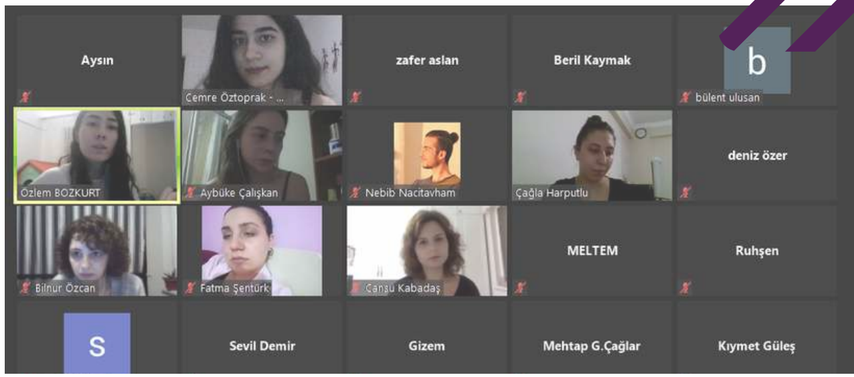

Uçan Süpürge Vakfı ve TOBB Üniversitesi Kadın Girişimciler Topluluğu ile organize edilen Flört Şiddeti atölyesi, flört şiddetinin ne olduğunu, neden flört şiddetine başvurulduğunu, güvenli ilişkileri anlatma amacı taşımıştır. 100 kişinin katılım gösterdiği bu atölye, 'Flört Şiddeti Nedir?' (Sosyal Hizmet Uzmanı Çağla Harputlu tarafından) ve "Neden Flört Şiddetine Başvuruyoruz?" (Psikolojik Danışman Cemre Öztoprak tarafından) şeklinde iki oturum olarak gerçekleştirilmiştir.

FEMİNİZM NE DEĞİLDİR? ATÖLYESİ

01.07.2020

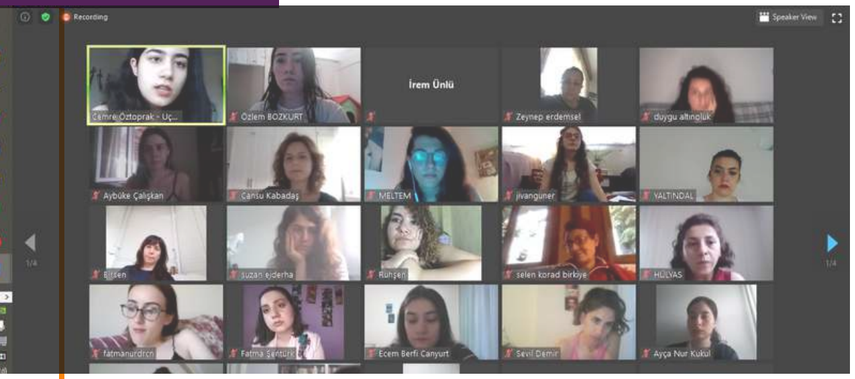

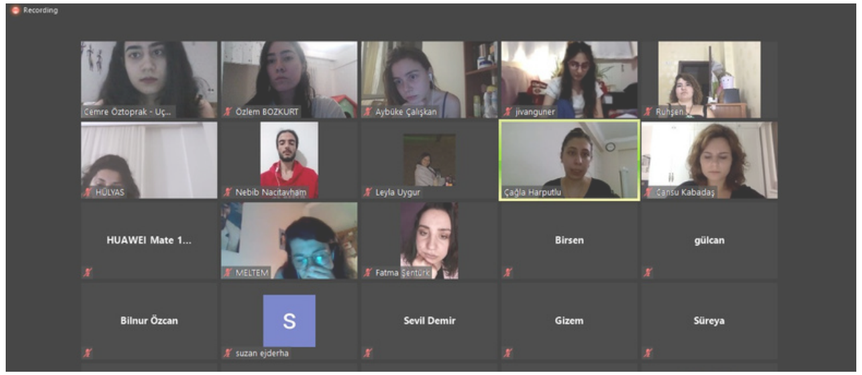

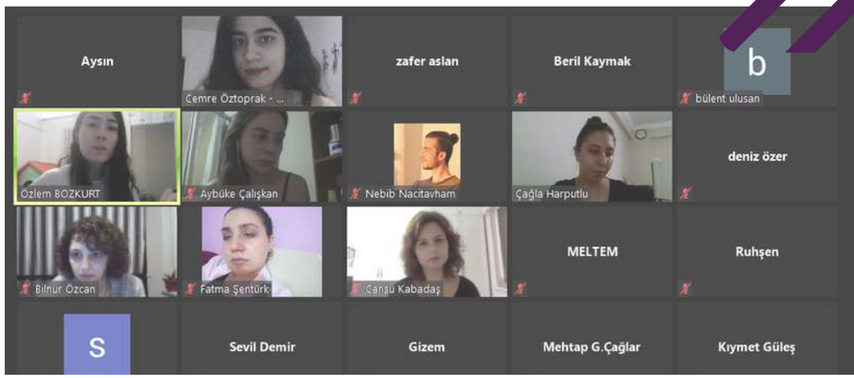

Uçan Süpürge Vakfı ve TOBB ETÜ Kadın Girişimciler Topluluğu ortaklığıyla gerçekleştirilen bu atölyede, feminizmin ve katkılarının ne olduğu ve feminizme dair var olan mitler/önyargılar Psikolojik Danışman Cemre Öztoprak tarafından ele alınmıştır.

DÜNYA NÜFUS GÜNÜ

10.07.2020

Simge Fıstıkoğlu moderatörlüğünde yapılan canlı yayına; Prof. Dr.Ayşe Banu Ergöçmen, gazeteci Burcu Karakaş, Nuray Ergin,Dr. Gökhan Yıldırımkaya, Emine Kuzutürk Savaş, Uçan Süpürge Vakfı'ndan Ceren Kurt ve UNFPA Türkiye'nin yeni sözcüsü Hazal Kaya katıldı. UNFPA'NIN SWOP2020 raporu ışığında çocuk yaşta evlilikleri ve Covid19 salgının kadınlara ve kız çocularına etkileri konuşuldu.

XATHON OYUNA DAHİL OL!

10.07.2020

Game4goals sürdürülebilir kalkınma amaçlarına yönelik oyun tasarlama yarışması kapsamında toplumsal cinsiyet eşitsizliğinin önüne geçme hedefi doğrultusunda mentörlük desteği sağlanmıştır.

SAYILARIN İNSANLARI PROGRAMI

24.07.2020

İGAM TV'de yayınlanan, Dr. Nihal Eminoğlu ile Sayıların İnsanları programına Uçan Süpürge Vakfı Yönetim Kurulu Başkanı Halime Güner, AİHM eski raportör hukukçusu Av. Dr. Ümit Kılınç, gazeteci Burcu Karakaş ve psikiyatrist Uzm. Dr. Arzu Erkan Yüce konuk oldu. "Sayıların Kadınlarını" adı verilen bu bölümde; kadına yönelik şiddetin günden güne artması ve İstanbul Sözleşmesine olan saldırı temel alındı. Kadına karşı şiddetle nasıl mücadele edilir, kadın cinayetleri ne zaman son bulur, İstanbul Sözleşmesi kadınları nasıl korur başlıklı konuşmalar gerçekleştirildi.

FLÖRT ŞİDDETİ ATÖLYESİ

26 - 27.10.2020

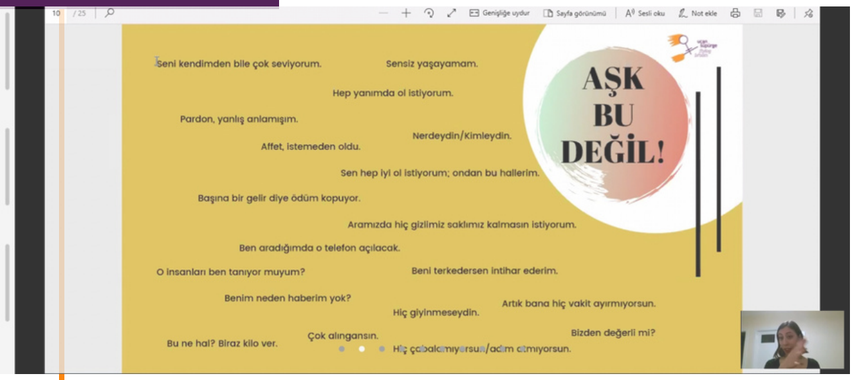

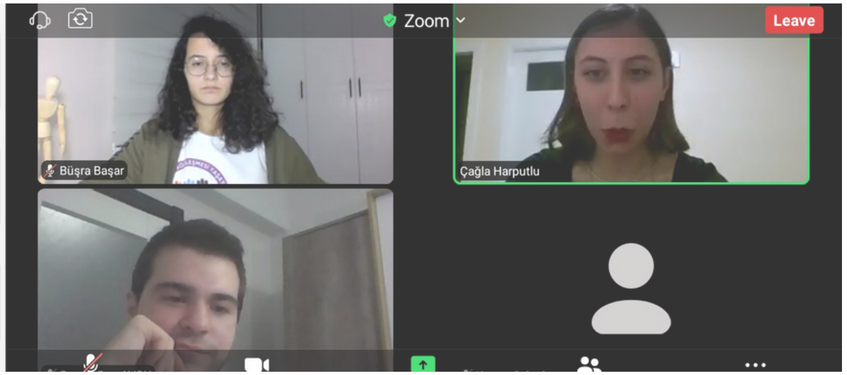

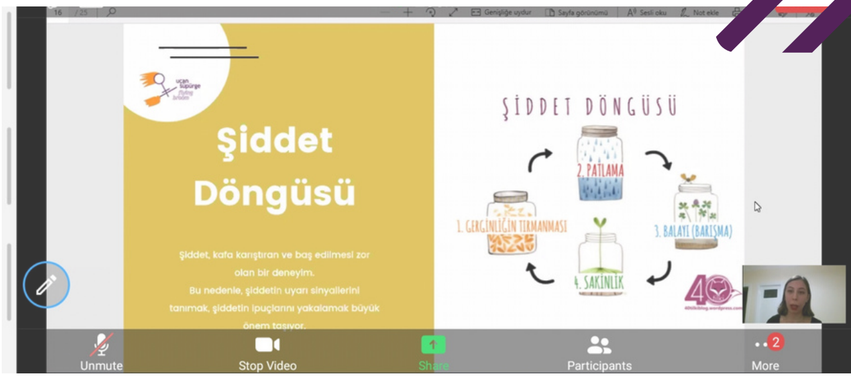

Uçan Süpürge Vakfı ve TED Üniversitesi Logos Topluluğu ile organize edilen Flört Şiddeti atölyesi, flört şiddetinin ne olduğunu, neden flört şiddetine başvurulduğunu, güvenli ilişkileri anlatma amacı taşımıştır. 35 kişinin katılım gösterdiği bu atölye, ‘Flört Şiddeti Nedir?’ (Sosyal Hizmet Uzmanı Çağla Harputlu tarafından) ve "Neden Flört Şiddetine Başvuruyoruz?" (Psikolojik Danışman Cemre Öztoprak tarafından) şeklinde iki oturum olarak gerçekleştirilmiştir.

ANNA LINDH FESTİVALLER AĞI

08.10.2020

Anna Lindh Foundation
EUROMED

Lizbon'daki Olhares do Mediterraneo Kadın Filmleri Festivali'nin Anna Lindh Vakfı ortaklığında yürüttüğü ve Uçan Süpürge Uluslararası Kadın Filmleri Festivali'nin de dahil olduğu projenin başlangıç toplantısı online olarak gerçekleştirildi. Toplantının amacı projeye dahil olan Akdeniz ülkelerinden kadın filmleri festivallerinin tanışması, deneyimlerini paylaşması ve 23-29 Kasım 2020 tarihleri arasında Lizbon'da gerçekleştirilecek olan toplantı, atölye ve masterclassların planlanmasını gerçekleştirmek idi. Pandemi nedeniyle Lizbon'da gerçekleştirilemeyen toplantı, online olarakn toplantıda yuvarlık masa toplantısı şeklinde dinleyicilere açık bir şekilde yapıldı.

KÜRESEL EĞİTİM HAFTASI-GSM

20.11.2020

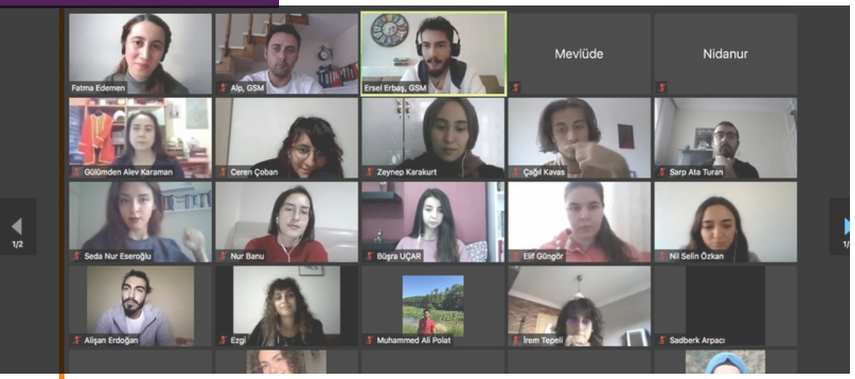

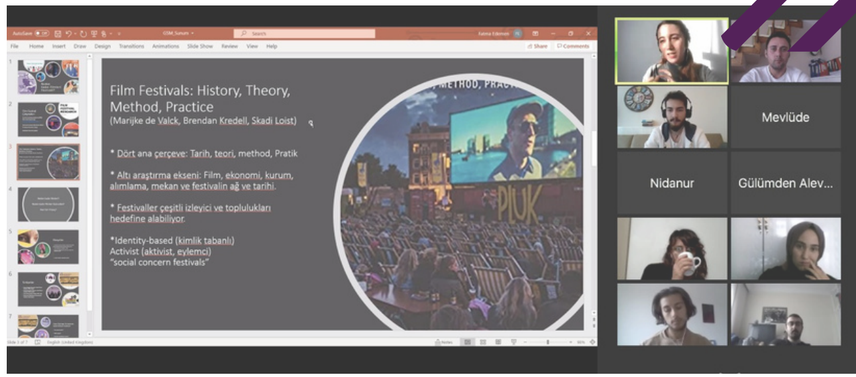

Her yıl kasım ayında Avrupa Konseyi Kuzey-Güney Merkezi tarafından düzenlenen ve Türkiye'de Gençlik Servisleri Merkezi (GSM) tarafından koordine edilen Küresel Eğitim Haftasına Uçan Süpürge Vakfı'ndan Fatma Edemen katıldı. Bu eğitimde 'Kadın filmleri festivallerinin diğer festivallerden farkı nedir?' , 'Kadın filmleri festivallerinin kadın mücadelesiyle bir bağı var mıdır, varsa nedir?' sorularına cevap arandı.

23. ONLINE ULUSLARARASI KADIN FİLMLERİ FESTİVALİ

23. UÇAN SÜPÜRGE ULUSLARARASI KADIN FİLMLERİ FESTİVALİ

7-14 MAYIS MAY

FLYING BROOM INTERNATIONAL WOMEN'S FILM FESTIVAL

UÇAN SÜPÜRGE VAKFI

Festival, ucansupurge.org.tr'de!
Festival is online at flyingbroom.org!

Bu etkinlik T.C. Kültür ve Turizm Bakanlığı tarafından desteklenmiştir.

Sayılarla festival
Festival in numbers

UÇAN SÜPÜRGE VAKFI

23. UÇAN SÜPÜRGE ULUSLARARASI KADIN FİLMLERİ FESTİVALİ
7-14 MAYIS MAY FLYING BROOM INTERNATIONAL WOMEN'S FILM FESTIVAL

Veri sağlayıcılar:
Data provided by Google Analytics vimeo

109
farklı ülke
different countries

341.521
toplam görüntülenme
total views

Sosyal Medya
Social Media

Veri sağlayıcı:
Data provided by

Twitter
7-14 Mayıs May

324.484
toplam görüntülenme
total views

Veri sağlayıcı:
Data provided by

Instagram
6-19 Mayıs May

332.118
toplam görüntülenme
total views

Fragman Teaser

14.072

toplam görüntülenme
total views

Festival Onursal Başkanı
Festival Honorary President

Türkan Şoray

12.017

toplam görüntülenme

total views

Basın Toplantısı

Press Conference

Açılış Töreni
Opening Ceremony

5040
toplam görüntülenme
total views

52.608

toplam görüntülenme

total views

Ulusal ve Uluslararası Canlı Yayınlar

National and International Live Streams

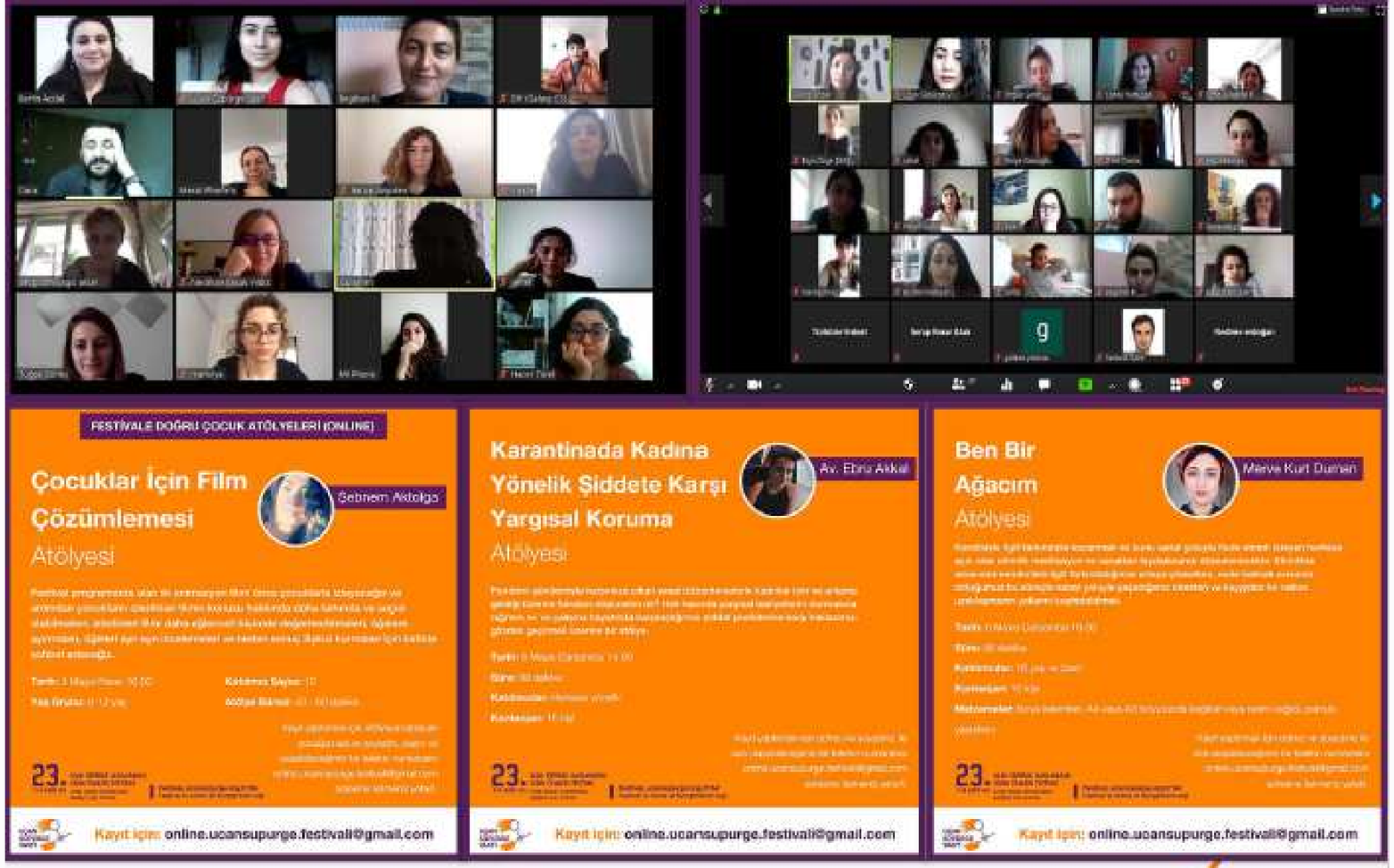

Çocuklara ve Yetişkinlere Yönelik Atölyeler
Workshops for Kids and Adults

19
atölye
workshop

163
katılımcı
participants

Kapanış Töreni
Closing Ceremony

Güney Afrikalı Soundz of the South grubunun konseri ve Gülsüm Soydan'ın sunumuyla festivalimizi kapattık. Ardıl çeviri ile bütün dünya ile kapanış gecemizde de buluştuk. FIPRESCI Jürisi ve Genel Sekreterleri Klaus Eder canlı bağlantı ile ödüle layık görülen ismi açıkladılar.

İZLEYİCİLERİN GÖZÜNDEN

"Ben de akademisyenim dün akademisyenlerle ilgili belgeseli izledim. Çok beğendim harika bir çalışma olmuş."

"23.festival başladığından beri evde de kaldığımız bu dönemde ilk defa bu kadar filmi arka arkaya izledim. Bugün itibariyle 67 tanesini liste tutarak izledim :) Öncelikle bu büyük emeğinizden dolayı yürekten kutluyorum hepinizi, emeklerinize sağlık."

İZLEYİCİLERİN GÖZÜNDEN

"Yaşım 74 ilk kez böyle bir şölene katıldım.

Siteye girme konusunda bir kaç kez zorluk yaşadım. Panikle yardım da istedim. Sizi bu telaşlı günlerinizde meşgul ettim. Özür dilerim.

23. Uçan Süpürge Film Festivalinizde online olarak sergilediğiniz filmlerln 30 dan fazlasını telefonumdan izledim.

Bu filmlere emek veren sanatçılara da sizin vakfınıza da çok teşekkür ederim. Emeğinize sağlık.

Kuşadası'ndan alkışlar size. "

İSTANBUL SÖZLEŞMESİ YAŞATIR!

İSTANBUL SÖZLEŞMESİ YAŞATIR!

Uçan Süpürge Vakfı olarak İstanbul Sözleşmesi'ne sahip çıkmak amacıyla Eşitlik İçin Kadın Platformu (EŞİK) ile ortak bir çalışmalar yürütülmüştür. Bu platform, kadınların nafaka hakkına saldırı, çocuk istismarcılarına yönelik af talepleri ve İstanbul Sözleşmesi'nden Türkiye'nin imzasının çekilmesi başta olmak üzere pek çok alandaki kazanılmış hakları korumak amacıyla oluşturulmuştur. Uzun süredir bu alanlarda mücadele veren 310'u aşkın kadın ve LGBTİ+ örgütünden oluşan platform, 150'ye yakın sivil toplum örgütü, meslek odası ve sendika tarafından desteklenmektedir. Uçan Süpürge Vakfı, EŞİK Platformunun içinde dosya hazırlama, siyasi partilerle buluşma ve toplantılarda moderatörlük görevlerini üstlenmiştir. Yürütülen sosyal medya kampanyalarına destek olunmakta ve haftada iki kez düzenlenen Zoom toplantılarına aktif katılım gösterilmektedir.

HALİME'NİN GÖZÜNDEN

Bambaşka deneyimlere sahip, farklı coğrafyalarda bulunan 300'ün üzerinde kadın örgütünün bir araya geldiği EŞİK platformu, kadın dayanışmasının gücünü bize bir kez daha gösterdi. Aynı anda ortak bir dille atılan adımların ve gerçekleştirilen sosyal medya kampanyalarının hem yerelde hem de Türkiye genelinde yarattığı etki, bu gücün bir yansımasıdır. Uçan Süpürge'nin kuruluş amaçlarından biri, 81 ilden kadınların ve kadın örgütlerinin dayanışmasını sağlamak idi. Bir hayalin gerçekleşmesi yönüyle de bu platform bizim için çok değerli.

"KADER DEĞİL KARAR" STAJYER AVUKATLAR ATÖLYESİ

~~KADER~~ DEĞİL KARAR

STAJYER AVUKATLAR İÇİN **ONLINE** ATÖLYE

22-23 AĞUSTOS

Ceren Kurt

Solmaz Havuz

Fevziye Sayılan

Musa Toprak

Gülriz Uygur

Aslı Koçak Arıhan

Seher Kırbaş Canikoğlu

Eylem Ümit Atılgan

Yıldız Ecevit

UÇAN SÜPÜRGE VAKFI

ADIM ADIM

Mareliber

"KADER DEĞİL KARAR" STAJYER AVUKATLAR EĞİTİMİ

22-23.08. 2020

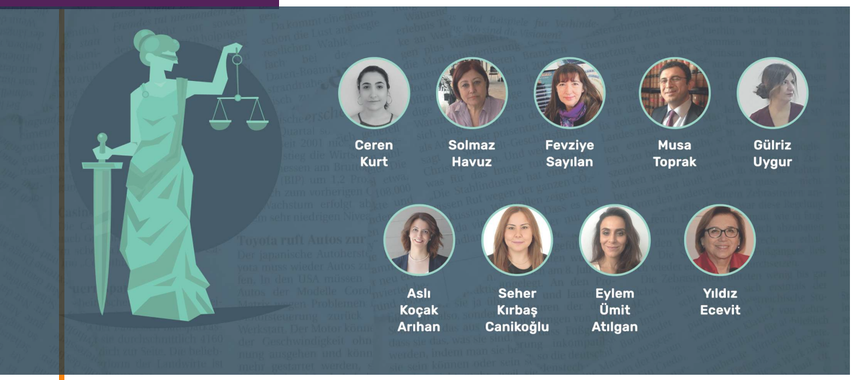

Adım Adım İyilik Peşinde Koş 2019 Kasım Maraton Koşusu'ndan elde edilen bağışlarla düzenlenen ve 21 barodan 64 stajyer avukatın tam katılım gösterdiği bu atölyenin ilk gününde Solmaz Havuz ile "Hikaye ve Masallarda Toplumsal Cinsiyet", Fevziye Sayılan ile "Toplumsal Cinsiyetin Temel Kavramları", Musa Toprak ile "İnsan Hakları Kapsamında Toplumsal Cinsiyet", Gülriz Uygur ile "İstanbul Sözleşmesi ve 6284 Sayılı Kanun Bağlamında Avukatların Yapması Gerekenler"e ; ikinci gününde Ankara Barosu Gelincik Birimi Başkanı Av. Aslı Koçak Arıhan ile "Kanunlar ve Sözleşmelerin Kadın ve Çocuk Hakları için Sağladığı Haklar, Uygulamada Karşılaşılan Problemler ve Çözümler", Seher Kırbaş Canikoğlu ile "Hukukçular için Toplumsal Cinsiyet", Eylem Ümit Atılgan ile "Yeniden Karar Yazma Atölyesi" ve Prof. Dr. Yıldız Ecevit'in kapanış konuşmasına yer verilmiştir. Hem teorik hem de pratik yanları olan bu atölye ile geleceğin hak savunucuları, karar vericileri ve kanun yapıcıları olacak kişilerin, meslek hayatlarında erken yaşta ve zorla evliliklere dair çok yönlü bir farkındalık kazanması sağlanmıştır.

CEREN'İN GÖZÜNDEN

Sadece açılış konuşmasını yapmayı planladığım bu atölye çalışmasını online yapmaya karar verince bir anda rolüm moderatörülüğe dönüştü. Bunu İlk kez deneyimlediğim için bana çok şey kattı. Atölyenin hazırlanış süreci, oldukça yoğun ve yorucu geçse de iki gün boyunca katılımcıların enerjisinin hiç düşmemesi çok umut vericiydi. Uzmanların, bu atölyenin devam etmesi için gönülden destek sunmaya hazır olduklarını ifade etmesi çok değerliydi. Atölyenin tüm Türkiye'ye ulaşması için koordinatörlüğünü üstlenmeye her zaman hazırım.

"ŞİMDİ NEYİN ZAMANI?" GÖNÜLLÜ PROGRAMI

"ŞİMDİ NEYİN ZAMANI?"

UÇAN SÜPÜRGE VAKFI
GÖNÜLLÜLÜK PROGRAMI

UÇAN SÜPÜRGE VAKFI

UÇAN SÜPÜRGE VAKFI
GÖNÜLLÜLÜK ÇAĞRISI KAPSAMINDA HAZIRLANAN
BU FORM İLE,
FİZİKSEL VE/VEYA ONLİNE ORTAMDA AKTİF OLARAK
BİZE DESTEK VERMEK İSTEYEN KİŞİLERE ULAŞMAYI
VE "ŞİMDİ NEYİN ZAMANI?"
SORUSUNA YANIT ARAMAYI HEDEFLEMEKTEYİZ.

BAŞVURABİLECEĞİNİZ 4 GÖNÜLLÜLÜK ALANI SÖZ KONUSUDUR:

1) MEDYA VE İLETİŞİM FAALİYETLERİ
2) FESTİVAL FAALİYETLERİ
3) SAVUNUCULUK FAALİYETLERİ
4) TOPLUMSAL CİNSİYET FAALİYETLERİ

YAPACAĞINIZ BAŞVURUDA TEK BİR GÖNÜLLÜLÜK ALANINA BAŞVURMANIZ GEREKMEKTEDİR. SÜREÇTE KARAR DEĞİŞİKLİĞİ VEYA ALANLAR AÇISINDA GEÇİŞ İHTİYACA GÖRE YAPILACAKTIR. BU SEBEPLE MOTİVASYONUNUZUN VE YETERLİĞİNİZİN EN YÜKSEK OLDUĞUNU DÜŞÜNDÜĞÜNÜZ ALANI SEÇMENİZ ÖNEMLİDİR.

GÖNÜLLÜLERİN BELİRLENMESİ:
2 HAFTANIN SONUNDA YAPILAN BAŞVURULAR İÇİN ELEME YÖNTEMİ UYGULANIP HER BİR GRUP İÇİN BELLİ SAYIDA GÖNÜLLÜLER İLE ÇALIŞACAĞIZ.
ŞEFFAFLIK İLKEMİZE DAYANARAK; HER BİR GÖNÜLLÜLÜK ALANI İÇİN BELİRLEDİĞİMİZ ÖNCELİKLİ KRİTERLER ŞU ŞEKİLDEDİR:

"ŞİMDİ NEYİN ZAMANI?" GÖNÜLLÜ PROGRAMI

17.07.2020

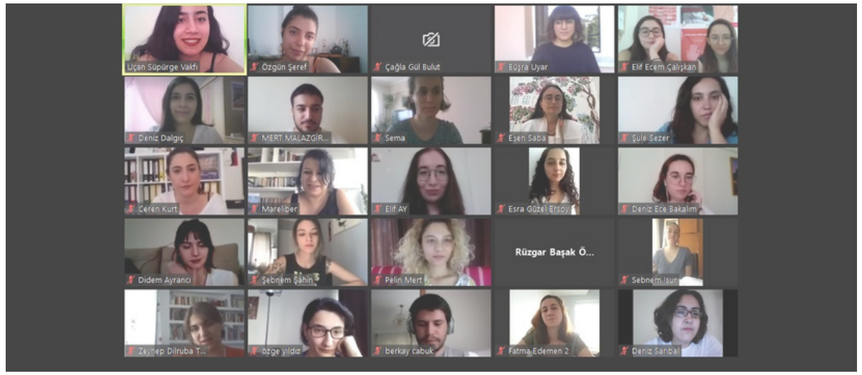

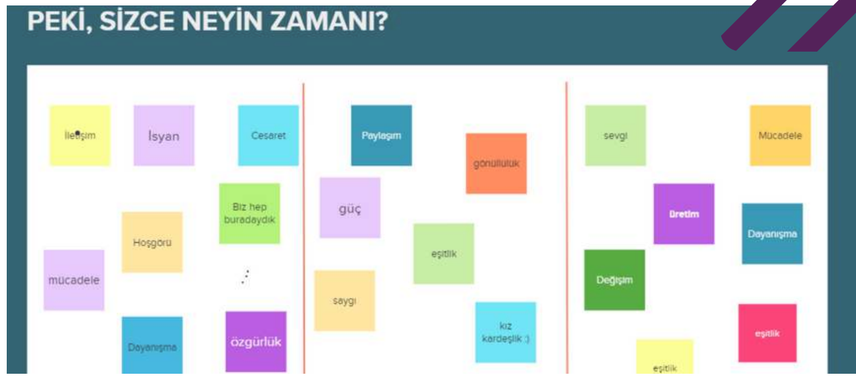

Pandeminin yaratmış olduğu umutsuzluk ve belirsizlik halinin önüne geçmek ve dayanışma ve birlik beraberlik duygusunu yeniden uyandırmak adına "Medya ve iletişim", "Savunuculuk", "Festival" ve "Toplumsal cinsiyet" olmak üzere 4 farklı alanda ve “Şimdi Neyin Zamanı?” sloganı ile gönüllü programı çağrısına çıkılmıştır. Duyuruda belirtilen kriterler doğrultusunda toplumsal cinsiyet ekibinde 14, festival ekibinde 20, medya ve iletişim ekibinde 10 ve savunuculuk ekibinde 9 olmak üzere aktif 53 gönüllümüz belirlenmiştir. Festival ekibi Deniz Şengenç; medya ve iletişim ekibi Fatma Edemen; savunculuk ekibi Ceren Kurt ve toplumsal cinsiyet ekibi Cemre Öztoprak tarafından koordine edilmektedir.

NE HİSSEDİYORSUNUZ?

CEMRE'NİN GÖZÜNDEN

Bu gönüllülük programı, dayanışmaya ve birlik beraberliğe en çok ihtiyaç duyduğumuz bir süreçte -pandemi sürecinde- başladı. Farklı şehirlerden farklı arka planlara sahip insanların, gerçekleştirdiğimiz çalışmalara yeni perspektifler sunması ve bize zamanını ayırıyor olması çok değerli. Benim için umut veren bir çalışma olmasıyla birlikte; bana katmış olduğu yeni dostluklar açısından oldukça önemli bir yere sahip.

"KADINLARIN SİNEMASI" YOUTUBE PROGRAMI

YouTube Programımız

kadınlarınsineması

Yayında!

uçan süpürge
flying broom

Avrupa Birliği sivil düşün

"KADINLARIN SİNEMASI" YOUTUBE PROGRAMI

30.08.2020 - 11.2020

"Kadınların Sineması", sinemanın çeşitli alanlarında çalışan kadınlarla deneyimlerinin, çalışma koşullarının, ürünlerinin ve iş yaşamlarına pandeminin etkilerinin konuşulduğu ortalama 20 dakika süren söyleşilerin Zoom üzerinden kaydedilmesi ve sonrasında kurgulanmasıyla YouTube'da yayına konulan aktüel programdır. Uçan Süpürge Vakfı'nın AB Sivil Düşün Bizi Bağlayan Şeyler fonu ile başlattığı bu programın sunuculuğu Fatma Edemen ve projeksiyon anlaşması Seranada Ajans tarafından yürütülmüştür.

"KADINLARIN SİNEMASI" YOUTUBE PROGRAMI

30.08.2020 - 30.11.2020

"KADINLARIN SİNEMASI" YOUTUBE PROGRAMI

30.08.2020 - 30.11.2020

FATMA'NIN GÖZÜNDEN

Proje boyunca hem Uçan Süpürge Vakfı adına hem de kendi adıma iletişim becerilerimizin geliştiğini söyleyebilirim. Kadınların Sineması programıyla izleyici deneyimini geliştirdiğimize ve sektördeki kadınlarla empati gücümüzü arttırdığımıza inanıyorum. Üç ay gibi kısa bir sürede yoğun, yer yer stresli ancak başından sonuna dek -proje yazımından çekimlere ve kurgusuna dek- oldukça öğretici bir deneyim oldu. Bu programla proje yazmak, program planlamak, sunmak, teknik-idari tüm ayrıntılarını takip etmek, anlaşmalar yapmak gibi pek çok farklı deneyim kazandım.

"MASALIN EKSİK YÜZÜ" PROGRAMI KIZILCAGÜN TV

KIZILCAGÜN TV
MASALIN EKSİK YÜZÜ

06.10.2020

Ankara Kulübü Derneği'nin bir projesi olan Kızılcagün TV YouTube kanalında Uçan Süpürge Vakfı'nın 'Masalın Eksik Yüzü' isimli programı her pazar saat 20.00'da yayınlanmaktadır. Kadınlara yönelik yayınlar yapılacak, Uçan Süpürge Vakfı'nın yapmış olduğu etkinlikler de tanıtılacak. Pınar Şenel'in sunuculuğunda, Gökçe Akgöl'ün koordinatörlüğünde yapılan bu programla daha fazla kadına daha fazla bilgi ulaştırmak amaçlanmıştır.

KIZILCAGÜN TV
MASALIN EKSİK YÜZÜ

06.10.2020

PINAR'IN GÖZÜNDEN

Ankara Kulübü Derneği'nin YouTube'da kurduğu tv kanalı Kızılcagün TV'de haftada bir gün kadın programları yapmak üzere vakfımıza teklif geldi ve tarafımızdan olumlu karşılandı. Henüz emekleme aşamasında olması yönüyle bu programda işlediğimiz konular kanal koordinatörleri tarafından ilginç bulunsa da izlenme oranımız henüz istenen düzeyde değil. İnisiyatif alınırsa, gelecekte daha iyi bir organizasyon olarak yürütülebilir. Vakıf adına açtığımız bu yeni çalışma alanının, kendi kadın network'ümüzde tanıtılmasının yararlı olacağı görüşündeyim.

GÖKÇE'NİN GÖZÜNDEN

"Masalın eksik yüzü" ismi bence başka bir programa, bu kadar iyi olmazdı. Kadınların görmezden gelindiği durumlara dikkat çekmek ve onların değerini ortaya çıkarmak; emeğimize ve hakkımıza sahip çıkmak için yapılan bu programda olduğum için çok mutluyum.
Bu program sayesinde hem iletişim becerilerimi geliştirdim hem de bir sürü farklı perspektiften insanlarla tanıştım.

Ayrıca Pınar Hanım ile birlikte çalışmak çok güzel bir deneyim oldu.

11 EKİM DÜNYA KIZ ÇOCUKLARI GÜNÜ

uçan süpürge
flying broom

Öncü Sponsor

T.C. ANKARA BÜYÜKŞEHİR BELEDİYESİ

06 - 11 Ekim

DÜNYA KIZ ÇOCUKLARI GÜNÜ

"Dünya Kız Çocukları Günü Özel Programı için Uçan Süpürge Vakfı ve Ankara Büyükşehir Belediyesi'nin web sayfası ve sosyal medya hesaplarını takip edebilirsiniz."

#cümleyisentamamla

Etkinlik Sponsorları

ZAPLA | Mareliber | KODLUYORUZ | ABB TV

ucansupurge.org.tr
UcanSupurgeVAKFI
ucansupurgeukff
ucansupurgee

ankara.bel.tr
ankarabbld

"Bu program Ankara Büyükşehir Belediyesi'nin katkılarıyla hazırlanmıştır."

11 EKİM DÜNYA KIZ ÇOCUKLARI GÜNÜ ÖZEL PROGRAMI

06 - 11.10.2020

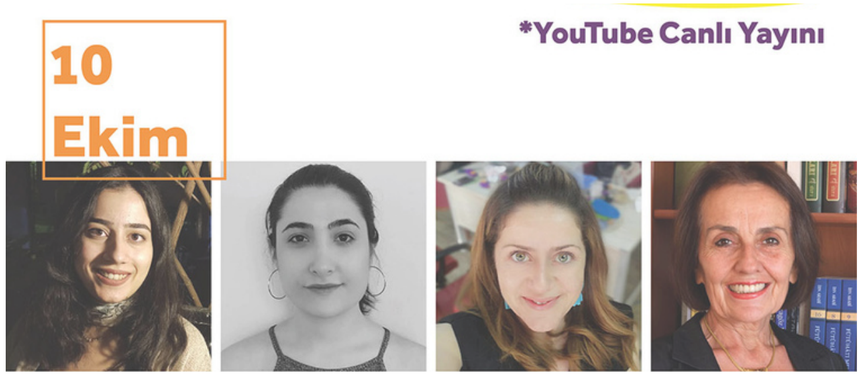

Ankara Büyükşehir Belediyesi'nin katkılarıyla Uçan Süpürge Vakfı tarafından 6-11 Ekim 2020 tarhileri arasında gerçekleştirilen bu program ile; kız çocuklarının her anlamda güçlenmesine destek olmak, başta eğitim, oyun ve düşüncelerini özgürce ifade etme olmak üzere temel haklarını tanımalarını sağlamak, yaşadıkları ayrımcılığa dikkat çekmek ve bunu ortadan kaldırmak hedeflenmiştir.

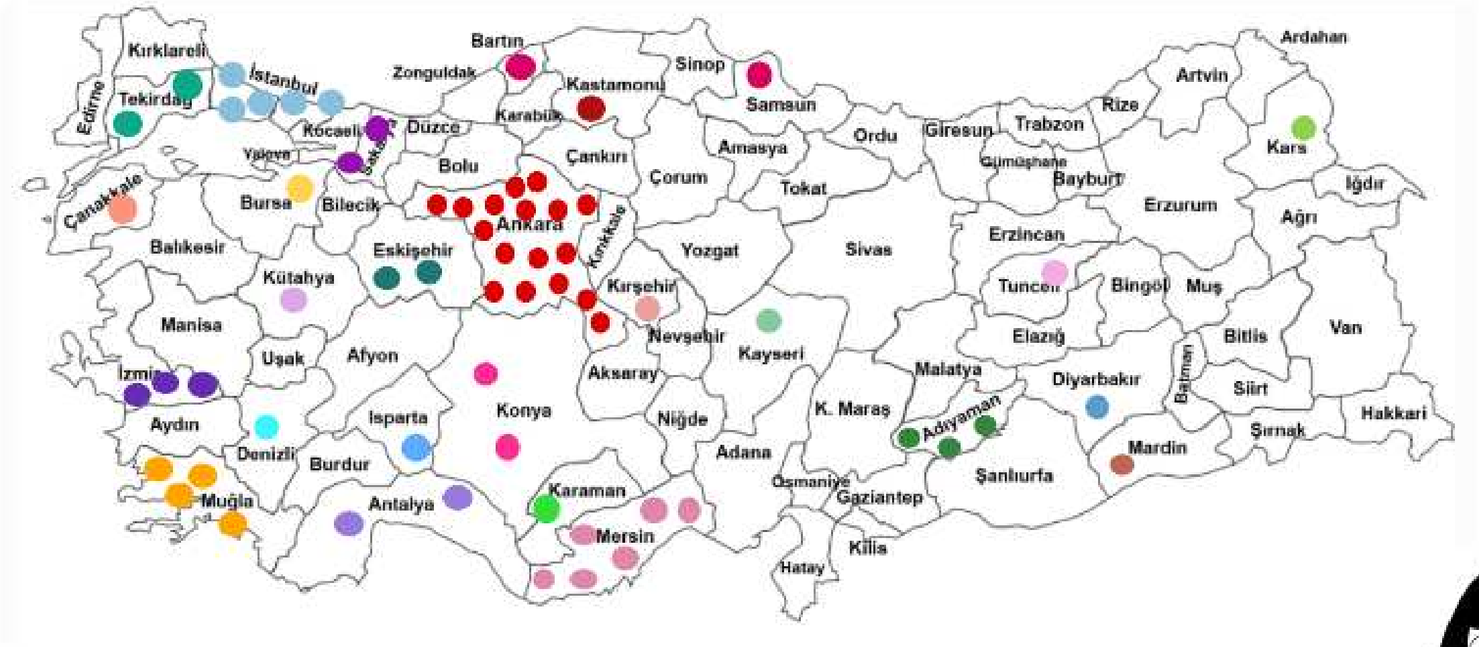

26 ŞEHİR 4 ÜLKE!

10
kez
film gösterimi

144
Kişi

6
Atölye

KIZ ÇOCUKLARININ GÖZÜNDEN

Kız çocuklarına "Bir kız çocuğu olarak neler yapabilirsiniz?" diye sorduk. Gelen cevaplardan bazılar ise şu şekilde oldu:

- *Dans edebilirim.*
- *Okuyabilirim.*
- *Keman çalabilirim.*
- *Kendimi koruyabilirim.*

25 KASIM
KADINA YÖNELİK ŞİDDETE KARŞI ULUSLARARASI MÜCADELE GÜNÜ

uçan süpürge
flying broom

25 KASIM

KADINA YÖNELİK ŞİDDETLE MÜCADELE GÜNÜ

#dünyayıturuncuyaboya #orangetheworld
#25kasımkadınayönelikşiddetlemücadelegünü

25 KASIM
"DÜNYAYI TURUNCUYA BOYA"

25.11.2020

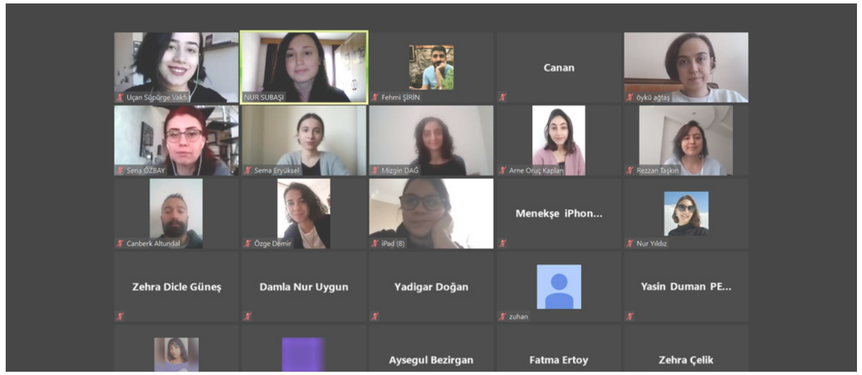

25 Kasım Kadına Yönelik Şiddete Karşı Uluslararası Mücadele Günü kapsamında üç canlı yayın ve üç atölye gerçekleştirildi. Canlı yayınımıza Dünden Bugüne Şiddetle Mücadele başlığı ile Halime Güner, Pandemide Kadına Yönelik Şiddete Hukuki Bakış başlığı ile Avukat Aslı Koçak Arıhan, Yerel Yönetim ve Kadına Yönelik Şiddet başlığında ise Şenay Yılmaz konuk oldu. Bunlara ek olarak Kadın Özsavunma Akademisi tarafından Dijital Şiddetle Mücadele Atölyesi, Çağla Harputlu ve Cemre Öztoprak tarafından iki oturum şeklinde Flört Şiddeti Atölyesi, Burcu Karakaş tarafından Toplumsal Cinsiyete Duyarlı Habercilik Nedir? atölyesi gerçekleştirildi. Ayrıca 16 günlük aktivizm kapsamında 10 Aralık tarihine kadar kadına yönelik eşitsizliğe ve şiddete dikkat çekmek için düzenli olarak istatistikler paylaşıldı. 3 farklı ülkeden gönüllerimizin dayanışma videoları paylaşıldı.

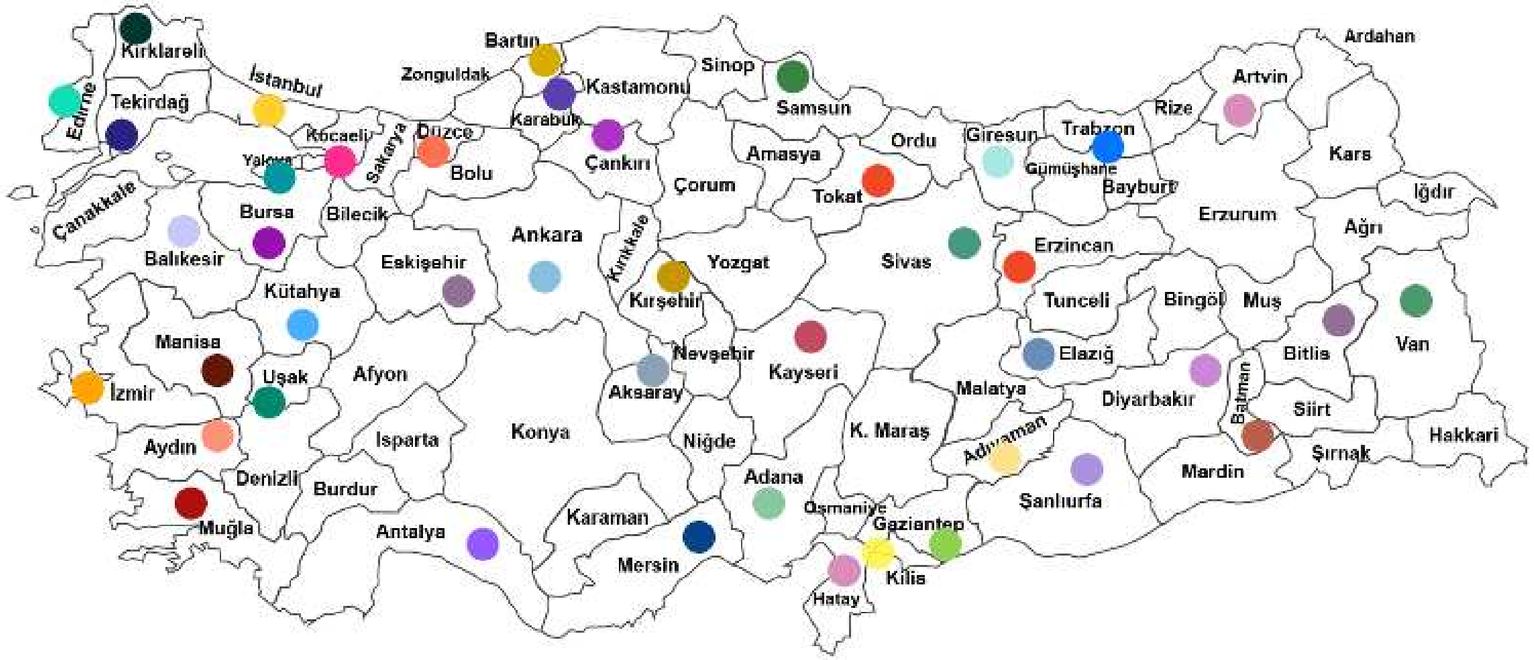

42 ŞEHİR 4 ÜLKE!

Dünyayı turuncuya boyadık!

372

Kişi

Program

*Instagram Canlı Yayını

25 Kasım 20.00 | "Dünden Bugüne Şiddetle Mücadele"
Konuşmacı: Halime Güner
Moderatör: Gökçe Akgöl

26 Kasım 20.00 | "Pandemide Kadına Yönelik Şiddete Hukuki Bakış"
Konuşmacı: Avukat-Arabulucu Aslı Koçak Arıhan
(Ankara Barosu Gelincik Merkezi Başkanı)
Moderatör: Gökçe Akgöl

27 Kasım 20.00 | "Yerel Yönetim ve Kadına Yönelik Şiddet"
Konuşmacı: Şenay Yılmaz (Ankara Büyükşehir Belediyesi)
Moderatör: Gökçe Akgöl

Program

*Zoom üzerinden gerçekleştirilecektir

23 Kasım 18.00 | "Dijital Şiddetle Mücadele Atölyesi"
Konuşmacı: Esra Sancaklı (Kadın Öz Savunma Akademisi)
İdil Kandil (Kadın Öz Savunma Akademisi)

28 Kasım 14.00 | Flört Şiddeti Atölyesi
Birinci oturum:
Flört Şiddeti Nedir?
Konuşmacı: Sosyal Hizmet Uzmanı Çağla Harputlu

29 Kasım 18.00 | Toplumsal Cinsiyete Duyarlı Habercilik Nedir?
Konuşmacı: Gazeteci Burcu Karakaş

29 Kasım 14.00 | Flört Şiddeti Atölyesi
İkinci oturum:
Neden Flört Şiddetine Başvuruyoruz?
Psikolojik Danışman Cemre Öztoprak

Dijital Şiddetle Mücadele Atölyesi

*Zoom üzerinden gerçekleştirilecektir

23 Kasım

Saat: 18.00
Konuşmacı: Esra Sancaklı (Kadın Öz Savunma Akademisi Kurucu Ortak)
İdil Kandil (Kadın Öz Savunma Akademisi Kurucu Ortak)
Süre: 90 dk
Kontenjan: 25 kişi

Flört Şiddeti Atölyesi

*Zoom üzerinden gerçekleştirilecektir

Süre: 90 dk
Kontenjan: 35 kişi

Birinci oturum: Flört Şiddeti Nedir?
Konuşmacı: Sosyal Hizmet Uzmanı Çağla Harputlu
Tarih ve saat: 28 Kasım 2020 / 14.00

İkinci oturum: Neden Flört Şiddetine Başvuruyoruz?
Konuşmacı: Psikolojik Danışman Cemre Öztoprak
Tarih ve saat: 29 Kasım 2020 / 14.00

* Flört şiddeti atölyesi için tek başvuru hazırlanmıştır. Tam katılım beklenmektedir.

Toplumsal Cinsiyete Duyarlı Habercilik Nedir?

*Zoom üzerinden gerçekleştirilecektir

29 Kasım

Saat: 18.00
Konuşmacı: Gazeteci Burcu Karakaş
Süre: 90 dk
Kontenjan: 50 kişi

CANLI YAYIN 3

ATÖLYE 3

"Dünden Bugüne Şiddetle Mücadele"

*Instagram Canlı Yayını

25 Kasım

Saat: 20.00
Konuşmacı: Halime Güner
Moderatör: Gökçe Akgöl
Süre: 30 dk

"Pandemide Kadına Yönelik Şiddete Hukuki Bakış"

*Instagram Canlı Yayını

26 Kasım

Saat: 20.00
Konuşmacı: Avukat-Arabulucu Aslı Koçak Arıhan
(Ankara Barosu Gelincik Merkezi Başkanı)
Moderatör: Gökçe Akgöl
Süre: 30 dk

"Yerel Yönetim ve Kadına Yönelik Şiddet"

*Instagram Canlı Yayını

27 Kasım

Saat: 20.00
Konuşmacı: Şenay Yılmaz (Ankara Büyükşehir Belediyesi)
Moderatör: Gökçe Akgöl
Süre: 30 dk

düşündürücü
kelimelerin önemi
resimlerin önemi
samimi duyarlılık nedir
türkiye gerçekleri
medyaya karşı bilinç
şiddete farkındalık nasıl
kadın odaklı habercilik
cinsiyetçi haber tespiti
kadın hareketi
iyi kötü habercilik farkı
biraz fazla genel
yolumuz uzun
medya bilinci
farkındalık
perspektif
birlikte hareket etmeli
haberleri doğru okumak
burcu karakaş bakışı
dayanışma
bilinçlenme
gözlem
saglklımedyaokuryazarlığı
sektörden bakış
haberciliğin şiddetini
bilinç
duyarlılık
okuyucu farkındalığı
keyifliydi
yapılmalı

yeni
yonelik gereksinim var
tedbir
yeni bilgiler ögrendim
haklarima farkındalık
duyarlılık
siber saldırı önlemleri
hakların farkındalığı
mücadelenin mümkünlüğünü
izinsiz çekilen fotograf
yüzeyseldi
güven
dijital şiddeti
yasal haklarım
dijital şiddet sebepleri
örnekler üzerine konusalı
çeşitli deneyimler
hukuki mücadele
bilinç
tanımlardan ziyade çözüme
hakların uygulanması
5651
az ve öz
yalnız olmadığımı
korunma
öz bilgi
farkındalık
çok harikulade olm
araştırma isteği
özet bilgi
yetersiz
neler yapmalıyım
haklarımı öğrendim
faydalı
yasal haklar
6284
daha dikkatli olmayı
hatırlatıcı
bilmediğim ayrıntılar
haklarım
bilgilendirici
saldıganlığın çeşitliliği
özkoruma
gizlilik
işleyiş örnekler lazım
şiddet türlerini öğrendim
dijital şiddet türleri
ifşanın suçu
yasal düzenlemelerin fark
kişisel hak ve yetkiler
zorbalık
kanunlarla ilgili bilgi
dikkat etmem gerekenler
aydınlatıcı
hukuki korunma bilgisi
verimli
hukuksal süreç
göz önü
kapsamlı
caydırıcılık mümkün
hukuki haklar
adalet işlemiyor

rahatlama
79280011
korkulardan arınma
sağduyu
sosyal flört şiddeti
paylaşımın önemi
korku
cesaret
farkındalık
özgüven
evet'in sınırlarını
şiddet türleri
bilinçlenme
duyarlılık
acı gerçekler
şaşkınlık
değişim
şiddetin ne olduğu
empati

ebeveynin önemi
ben buyum
saglikli iletisimin önemi
bellik duygusu
umut
degisime ihtiyaç
özdeğer farkındalığı
farkındalık
derin bilgi
biliçlenme
bilinç
rahatlama
özgüven
benlik saygısı
aile tutumunun etkileri
ilişkilerimi sorgulamak
ebeveynlerin önemi
bilinç seviyesine gelme
991208
sınırlar
kuram

%27.8

%59

51

1/3

3

49

%56

%34

20

%15,2

7

%39

13 milyon

1 milyon

%93

712

1.8

%30

130

944

500 bin

328

15

25

%52

%18

%80

Şiddeti

Görüyoruz

ve

DUR

diyoruz!

uçan süpürge
flying broom

Şiddeti

Görüyoruz

ve

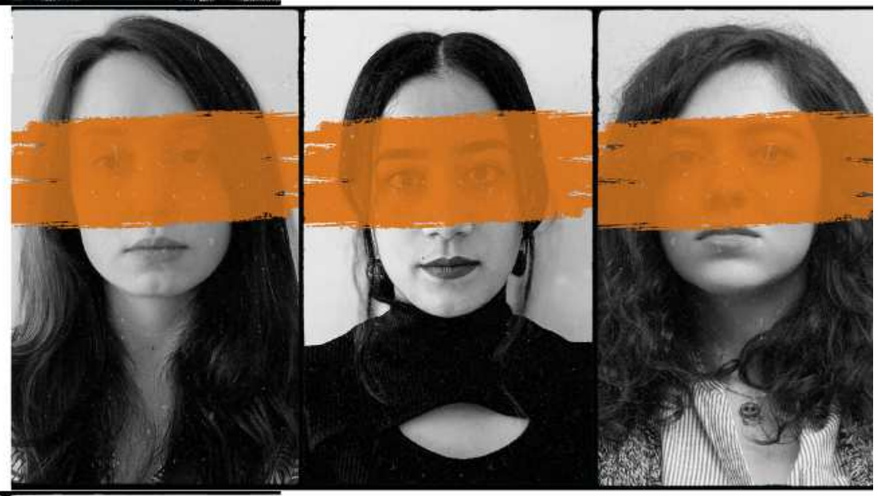

DUR

diyoruz!

KADINLARIN GÖZÜNDEN

Türkiye'den Büşra, "Umutluyum çünkü farkındalık insanı, insan da dünyayı değiştirebilir." diyor.

Finlandiya'dan Anniina, "Umutluyum çünkü Finlandiya'da kadınların siyasetteki varlığı ve görünürlüğü arttı." diyor.

İran'dan Sara, "Umutluyum çünkü kadın ve erkekler arasındaki eşitliğe inanıyorum." diyor.

ADIM ADIM MARATONU İYİLİK PEŞİNDE KOŞ

ÇOCUK YAŞTA VE ZORLA EVLİLİKLERE
DUR DEMEK İÇİN KOŞUYORUZ
AA
ADIM ADIM
İYİLİK PEŞİNDE KOŞ
uçan süpürge

ADIM ADIM MARATONU İYİLİK PEŞİNDE KOŞ

08.11. 2020

42.Adım Adım İyilik Peşinde Koş Maratonu kapsamında "Çocuk Yaşta Erken ve Zorla Evliliklere Dur!" demek için 12 koşucuyla kampanya başlatıldı. Pandemi sebebiyle maraton, sanal koşu şeklinde gerçekleştirildi. Toplamda 99 bağışçıya ulaşıldı. Geçen seneki maratondan elde edilen bağışlarla gerçekleştirilen stajyer avukat atölyesinin önemine dikkat çekmek amacıyla kampanyaya özel bir video hazırlandı.

5.27 km
386 cal
SWEATERS
Ada Restaurant
Göksu Parkı
Göksu Parkı
Göksu Parkı
Susuz Gölü
Susuz Göl

#ÇocukYaştaErken ve
ZorlaEvliliklereDurDe
uçan süpürge
ADIM ADIM
İYİLİK PEŞİNDE KOŞ

SEMA'NIN GÖZÜNDEN

Adım Adım projesiyle insanların ayrı ayrı attığı adımların nasıl ortak bir hedef için etki yarattığını birinci gözden görmüş ve deneyimlemiş oldum. Organizasyon süresinde Adım Adım ekibinin yardımseverliği ve diğer STKlar ile koordineli çalışma sistemi sayesinde her şey çok daha kolay ilerledi. "İyilik Peşinde Koş"muş olmaktan çok mutluyum.

HANGİ ÇALIŞMALARA KATILDIK?

EĞİTİMLER

AB Tacso 3 Bilgi Aktivizmi Veri Toplama ve Veri Yönetimi Eğitimi

3-5 Kasım tarihleri arasında yapılan bu eğitimde STÖ'leri farklı veri toplama ve veri yönetimi metotları ile nicel/nitel veriye dayalı iç ve dış izleme stratejileri hakkında bilgilendirmek; STÖ'lerin cinsiyet eşitliği, engelli hakları, gençlik hakları, çocuk hakları, çevre hakları gibi alanlarda veri toplama pratiklerinden somut örnekler sunmak, STÖ'lere bilgi aktivizmi ve kanıta dayalı savunuculuk hakkında pratik bilgi ve beceriler kazandırmak; dijital haklar ve kişisel verilerin korunmasına ilişkin mevcut yasal zemin hakkında katılımcı STÖ'leri bilgilendirmek amaçlanmıştır.

Pekin +25 Genç Feministler için Savunuculuk Eğitimi

Toplumsal cinsiyet eşitsizliği ile mücadele noktasında tüm dünyadan genç feministlerin bir araya geldiği bu eğitimde, sistem değişikliği için yapılabilecek başlıca uygulamalar ele alınmıştır. Küçük grup çalışmaları ile beyin fırtınaları ve çözüm önerileri konuşulmuştur. Eğitimin sonunda, Pekin +25 Genç Feministler Ağı aracılığıyla iletişimi sürdürme ve bağı koparmamaya yer verilmiştir.

EĞİTİMLER

STÖ'ler İçin Sosyal Medya Eğitimi (STGM)

Bu eğitim, STÖ'lerin sosyal medyada nasıl daha fazla görünür olabileceğine odaklanan bir eğitimdir. STÖ'lerin sosyal medyada daha görünür olması için yapılması gereken bir sosyal medya planı anlatıldı. Bu hedef doğrultusunda bilinmesi ve yapılması gerekenler (sosyal medya planı, etkileşim sayısı ve oranı gibi) ele alındı.

Etkiniz Toplumsal Cinsiyet Eşitliği İzleme Eğitimi

16-18 Eylül tarihinde yapılan bu eğitimde; hak temelli izleme nedir, amaçları nedir, toplumsal cinsiyet temelli izleme nasıl olur, basamakları, yöntemleri ve ilkeleri nelerdir, izleme yapılırken sorulacak sorular nelerdir, yapılan izleme savunuculuk alanlarında nasıl kullanılır ve nasıl raporlaştırılır gibi sorulara cevap arandı. Her konu hakkında izleme yapılabileceği, bu izlemeleri yaparken toplumsal cinsiyetin nasıl dahil edilebileceği anlatıldı.

TOPLANTILAR

- Pekin +25 Toplantısı
- Ashoka Europe "Wellbeing Lab"
- Ashokalılar Kış Buluşması
- İçgörüden Sistem Dönüşümüne 1 - 2
- Ağ Haritalama- Graph Commans
- Covid-19 Günlerinde SG
- Antivirüs Buluşmaları 1 - 10
- Sosyal Girişimcilik Günü Pt1-2
- Ashokalılar Yaz Buluşması
- GittiGidiyor Dünya Kız Çocukları Günü Buluşması
- 5 Aralık Dünya Gönüllüler Günü İzmir Kadın Örgütleri Buluşması
- Ashoka Fellow Adaylarıyla Tanışma
- Ashoka 8 İş Dünyası İçgörü 8 D.
- Rönesans Holding Sürdürebilirlik
- Ashoka 8 TUSİAD Eğitim
- Vircon Yapay Zeka tanışma toplantısı
- Kodluyoruz tanışma toplantısı
- Wegroungzero tanışma toplantısı
- Cinsiyetçi Dijital Şiddetle Mücadele Online Semineri (Rumeli Üniversitesi)
- Turnusol Yapay Zeka medyada cinsiyetçi söylemler toplantısı
- 5 Aralık Dünya Gönüllüler Günü Carma Toplantısı

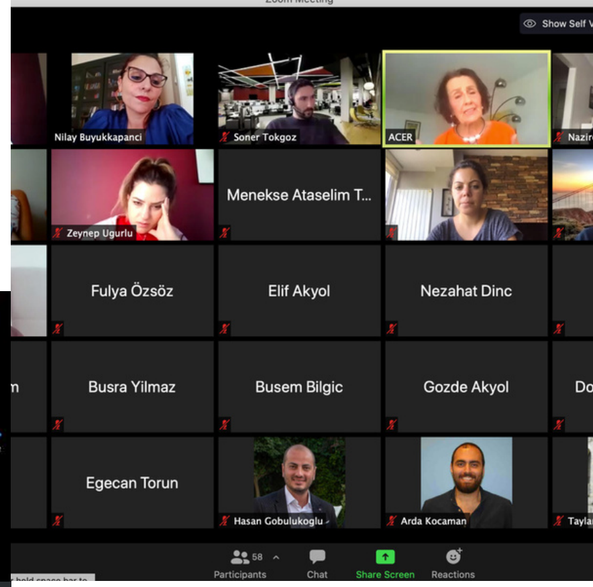

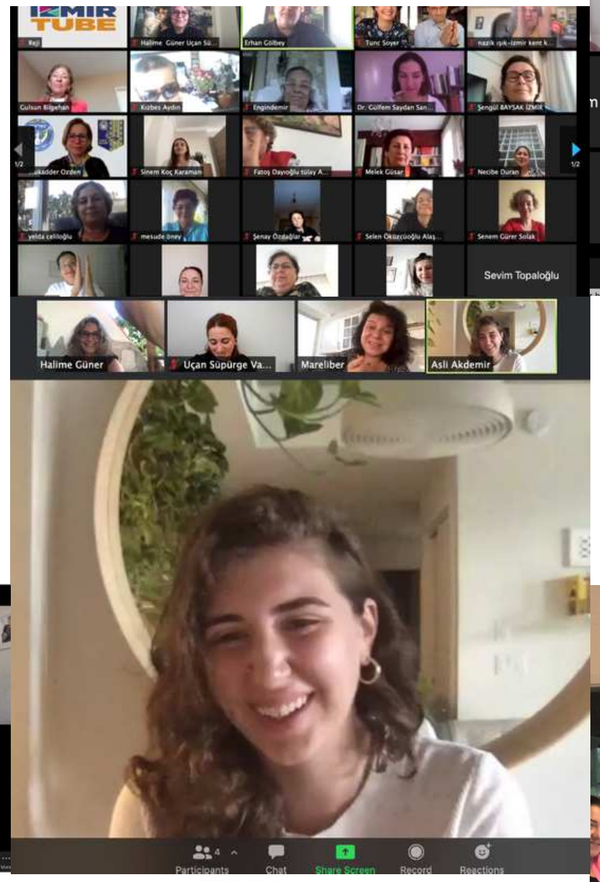

Toplantılar

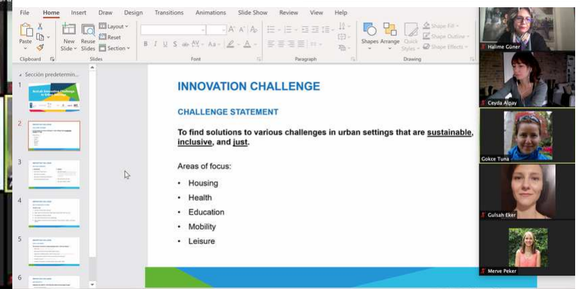

10
Röportaj

12
stajyer

3
Elçilik ziyareti

15
Proje başvurusu

Yılın son güzel haberi ise...

Sevgili dostlarımız,

Umarım içinde olduğumuz pandemi sürecinde, siz ve ekibinizden yana her şey yolunda gidiyordur.

Öncelikle festivalimiz başta olmak üzere bize şu ana kadar vermiş olduğunuz tüm destekler için çok teşekkür ediyorum. 2021'de Uçan Süpürge, 25.yılına giriyor ve aynı zamanda Uçan Süpürge Uluslararası Kadın Filmleri Festivali 24. kez gerçekleştirilecek.

Bizim için çok anlamlı olan 2021 senesini, vakfımız adına yeni bir dönemin başlangıcı olarak görüyoruz. Tam bu noktasa sizlere bu başlangıcın değerli bir parçası ve aynı zamanda **festivalimizin yeni direktörü olan Azize Tan**'ı takdim etmek istiyorum.

Azize daha önce uzun yıllar boyunca Uluslararası İstanbul Film Festivali'nin direktörlüğünü yaptı ve halihazırda Ayvalık'ta bir film festivali düzenlemeye devam ediyor. Onun gibi oldukça deneyimli birinin aramıza katılmasıyla festivalimizin daha da güçleneceğine inancım tam.

Kendisi sizlerle gelecek haftadan itibaren, 2021'in teması ve festivalde hayata geçirmek istenilen projeler üzerine iletişime geçecek.

Sevgi ve dayanışmayla kalın.

Halime Güner
Yönetim Kurulu Başkanı
Uçan Süpürge Vakfı

UÇAN SÜPÜRGE VAKFI

www.flyingbroom.org

24.Uçan Süpürge Uluslararası Kadın Filmleri Festivali Hazırlık Toplantıları

23.Uçan Süpürge Uluslararası Kadın Filmleri Festivali Sponsorları

Bu etkinlik T.C. Kültür ve Turizm Bakanlığı tarafından desteklenmiştir.

Destekçilerimiz

İLETİŞİM

info@ucansupurge.org.tr

+90 (312) 426 9712/ +90 533 762 3117

Gaziosmanpaşa Mahallesi, Nenehatun Caddesi, Şairler Sokak, No: 7/4, 06680 – Çankaya/Ankara

ucansupurge.org.tr

SOSYAL MEDYA ADRESLERİMİZ

/ucansupurgeukff

/usfestival

/UçanSüpürgeVakfı

/uçansüpürge

/ucansupurgee

/company/uçan-süpürge-vakfı/

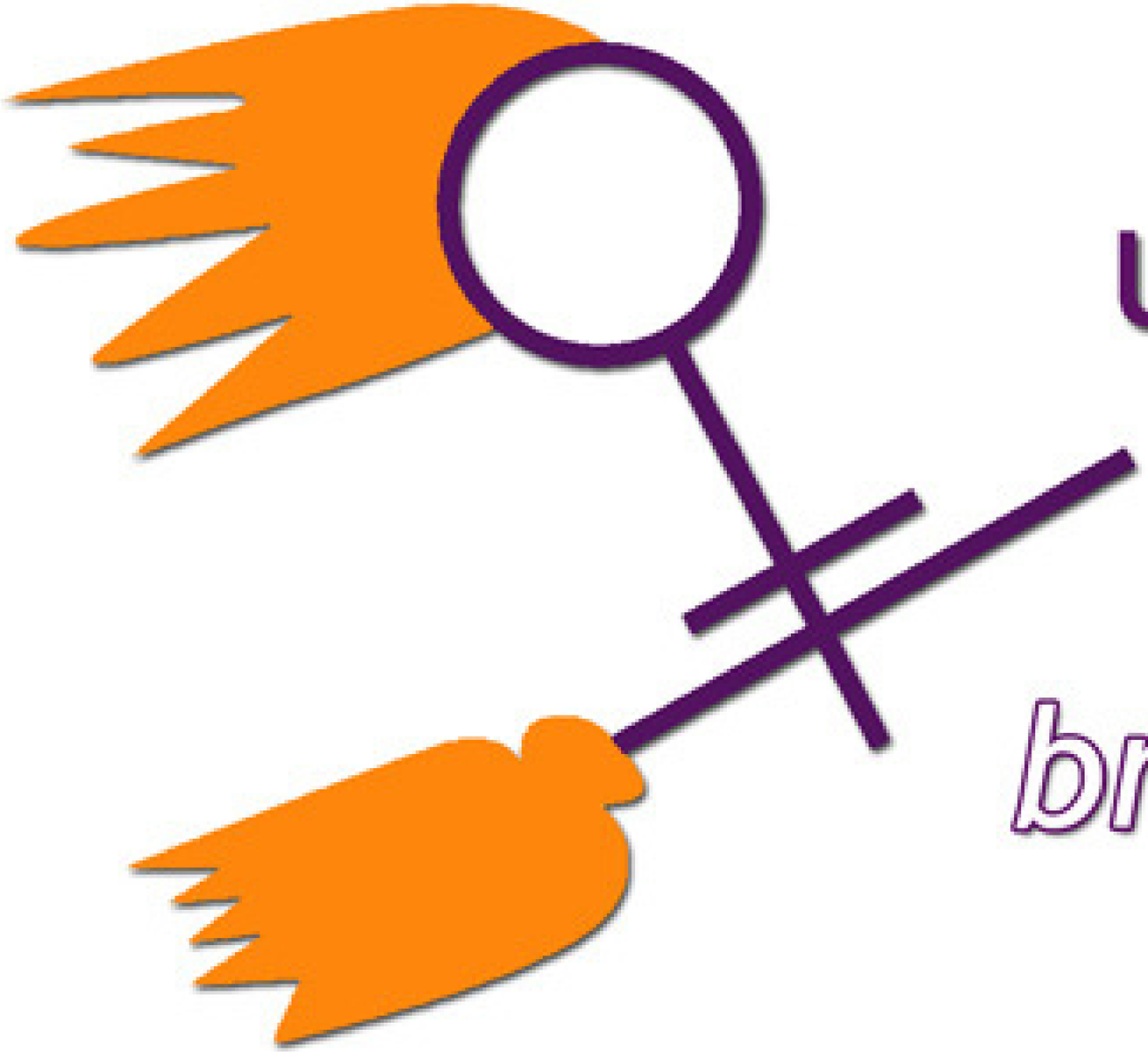

uçan süpürge

flying broom